

Politica de coeziune a UE 2014 – 2020

Structura prezentării

1. Care este impactul politicii de coeziune a UE?
2. De ce Comisia propune schimbări pentru perioada 2014–2020?
3. Care sunt principalele schimbări?
4. Cum vor fi alocate fondurile?
5. Sistematizare

Care este impactul politicii de coeziune a UE? 2000-2006



8 400 km de cale ferată construiți sau reabilitați



5 100 km de drum rutier construiți sau reabilitați



Accesul la apă potabilă curată pentru încă 20 de milioane de persoane



Formare pentru 10 milioane de persoane anual



Peste 1 milion de locuri de muncă create



PIB/cap de locuitor în creștere cu 5 % în noile state membre

Care este impactul politicii de coeziune a UE? 2007-2013

- 1,9 milioane de persoane care beneficiază acum de acces în bandă largă;
- 2,6 milioane de persoane care beneficiază de servicii de alimentare cu apă și alte 5,7 milioane care sunt vizate de proiecte de tratare a apelor uzate;
- 460 km de drumuri și 334 km de cale ferată
- 2,4 milioane de persoane asistate de Fondul social european care au găsit un nou loc de muncă.
- s-a investit în 53 240 de proiecte de cercetare și dezvoltare tehnologică și în 16 000 de proiecte de colaborare între întreprinderi și sectorul cercetării
- sprijinite 53 160 de întreprinderi nou înființate.
- 400 000 de locuri de muncă create.

Politica de coeziune a UE investește în ...

Formare

Sprijin
pentru IMM-uri

Eficiență
energetică



Energie
regenerabilă

Transporturi

Cercetare
și inovare

Cooperare
între regiuni



Cu toate acestea, se mențin decalajele dintre regiuni

PIB/cap de locuitor* ■ < 50 ■ 75-90 ■ 100-125

*index UE-27=100 ■ 50-75 ■ 90-100 ■ > 125

- ▶ Eliminarea acestor decalaje rămâne un obiectiv cheie

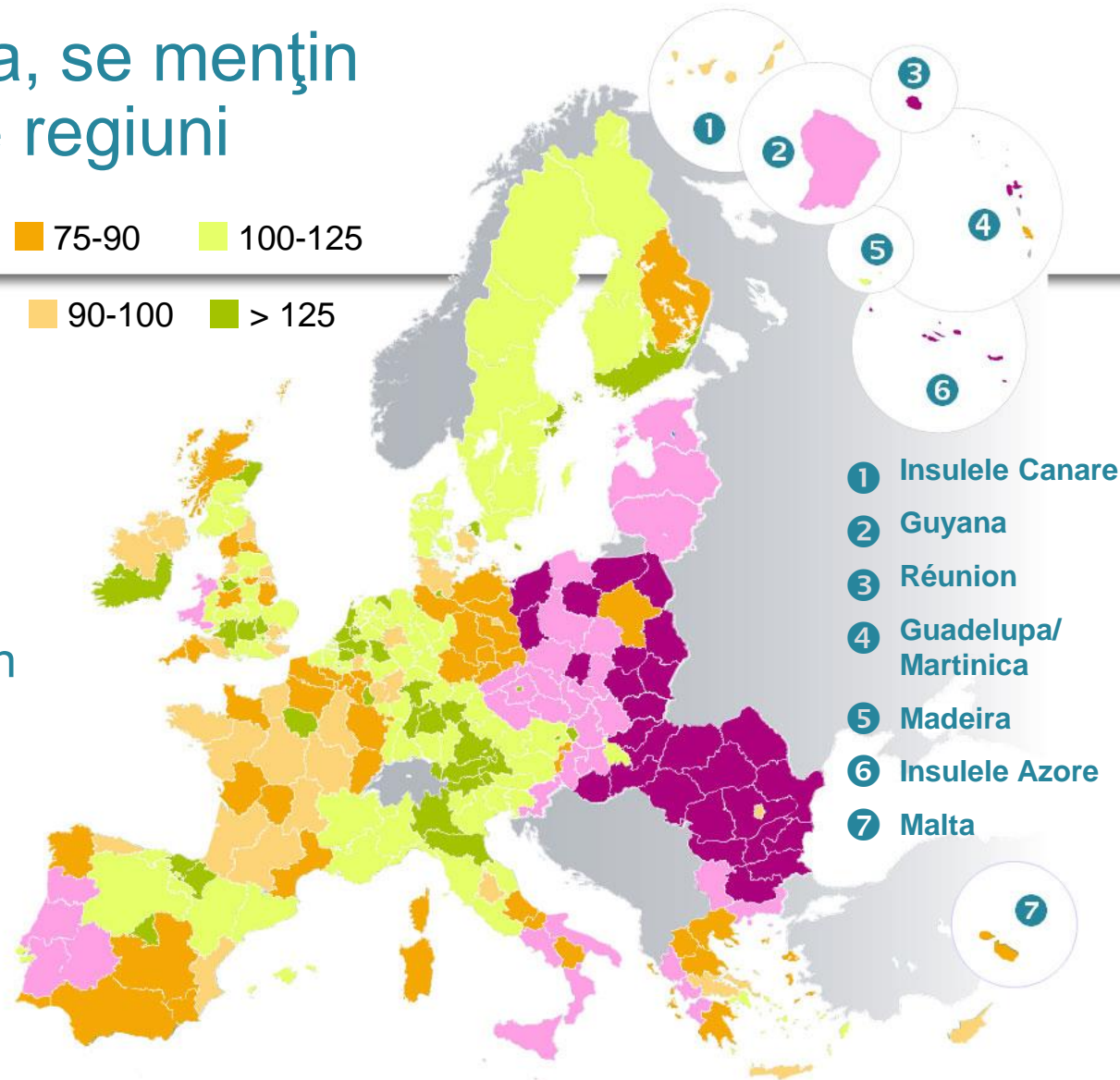

© Asociația EuroGeographics pentru frontiere administrative

**2. De ce Comisia propune schimbări
pentru perioada 2014–2020?**

Obiective

**Realizarea obiectivelor Strategiei Europa 2020
de creștere inteligentă, durabilă și favorabilă incluziunii**

Accentul pus pe rezultate

Maximizarea impactului finanțării UE

Bugetul UE propus pentru 2014–2020

Propuneri „ambitioase, însă realiste” prezentate de Comisie în iunie 2011 privind Cadrul financiar multianual (CFM) 2014–2020

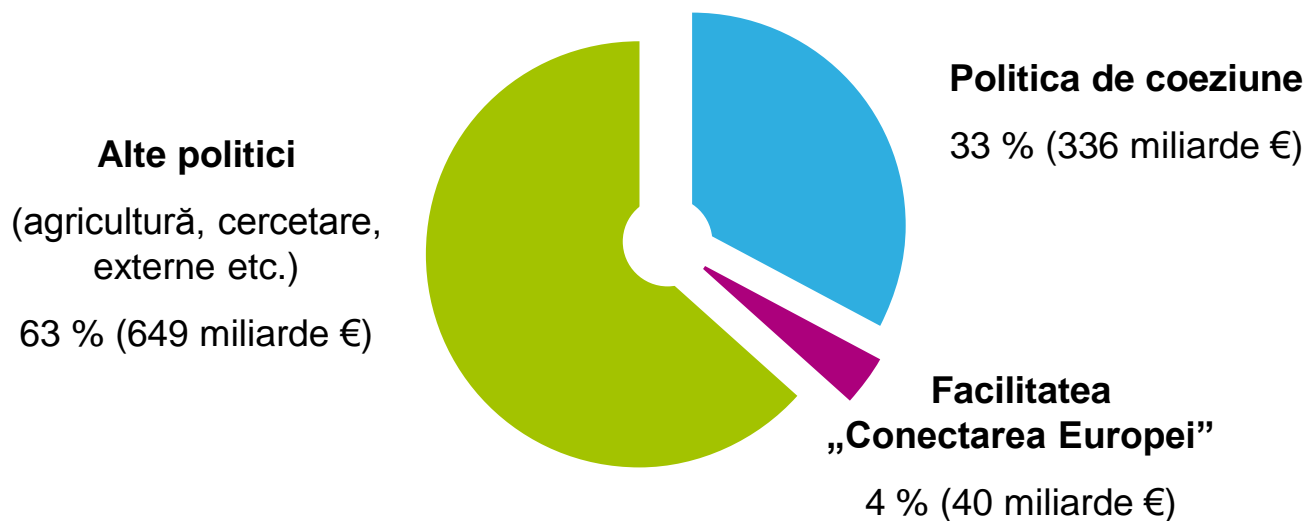

3. Care sunt principalele schimbări?

Consolidarea eficacității și performanței

Accent pus pe rezultate

- Indicatori comuni și specifici programelor, raportare, monitorizare și evaluare

Cadru de performanță pentru toate programele

- Etape și obiective clare și măsurabile

Rezervă de performanță

- 5 % din alocările naționale (la nivel de stat membru, fond sau categorie de regiune)

Condiționalitate ex ante

- Asigurarea existenței unor condiții pentru investiții eficiente

Condiționalitate macroeconomică

- Aliniere la noua guvernare economică

Utilizarea mai coerentă a fondurilor UE disponibile



- Strategie globală de investiții: aliniată la obiectivele Europa 2020
- Coerență cu programele naționale de reformă
- Coordonare: fondurile politicii de coeziune, de dezvoltare rurală, de pescuit și afaceri maritime
- Obiective și indicatori care să măsoare progresele înregistrate în ceea ce privește realizarea țintelor Europa 2020
- Eficacitate: introducerea unui cadru de performanță
- Eficiență: consolidarea capacității administrative, reducerea birocrăției

O listă de obiective tematice

- Cercetare și inovare
- Tehnologiile informației și comunicațiilor (TIC)
- Competitivitatea întreprinderilor mici și mijlocii (IMM-uri)
- Trecerea la o economie cu emisii reduse de dioxid de carbon
- Adaptarea la schimbările climatice și prevenirea și gestionarea riscurilor
- Protecția mediului și eficiența resurselor
- Transport durabil și eliminarea blocajelor din cadrul infrastructurilor rețelelor majore
- Ocuparea forței de muncă și sprijinirea mobilității lucrătorilor
- Incluziune socială și combaterea sărăciei
- Educație, competențe și învățare pe tot parcursul vieții
- Consolidarea capacității instituționale și administrații publice eficiente

Fondul social european (FSE)

■ 2007-2013

■ 2014-2020

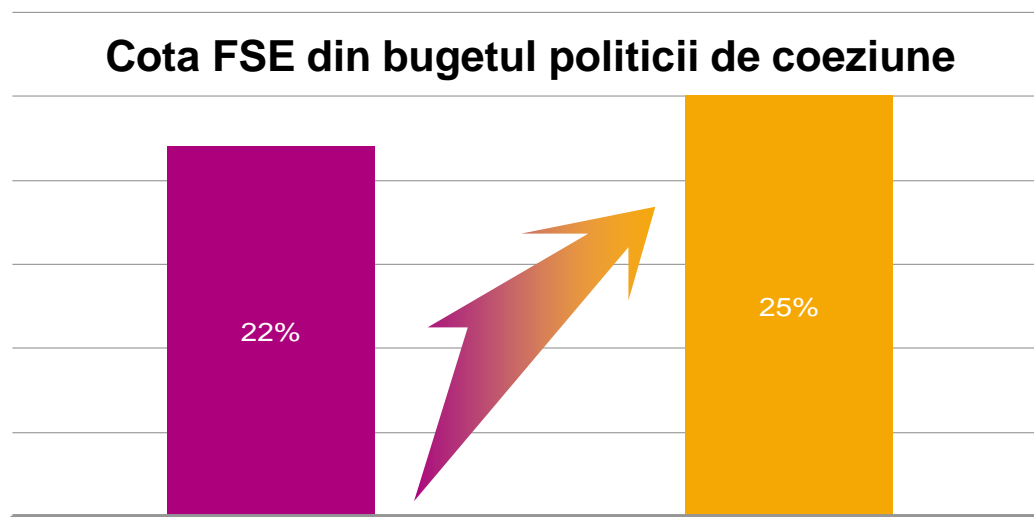

Din totalul fondurilor structurale (FEDR și FSE), FSE va reprezenta:

- 25 % în regiunile mai puțin dezvoltate
- 40 % în regiunile de tranziție
- 52 % în regiunile mai dezvoltate

Fondul social european (FSE)

În deplină conformitate cu Strategia Europa 2020

- Promovarea ocupării forței de muncă și sprijinirea mobilității lucrătorilor
- Investiții în educație, competențe și învățare pe tot parcursul vieții
- Promovarea incluziunii sociale și combaterea sărăciei
- Consolidarea capacității instituționale și o administrație publică eficientă

Dimensiunea socială consolidată

- 20 % din alocările FSE pentru incluziune socială
- Un accent mai mare pus pe combaterea șomajului în rândul tinerilor
- Integrare și sprijin specific pentru egalitatea de șanse între femei și bărbați și nediscriminare

Fondul de coeziune

Sprrijină statele membre cu un PNB/cap de locuitor < 90 % din media UE-27

Investiții în domeniul mediului

- Adaptarea la schimbările climatice și prevenirea riscurilor
- Sectoarele apei și deșeurilor
- Biodiversitatea, inclusiv prin infrastructuri ecologice
- Mediul urban
- Economia cu emisii reduse de dioxid de carbon

Investiții în domeniul transporturilor

- Rețele transeuropene de transport (TEN-T)
- Sisteme de transport cu emisii reduse de dioxid de carbon și transport urban

4. Cum vor fi alocate fondurile?

Un sistem echitabil pentru toate regiunile UE (simulare pe baza datelor PIB a nivelului de eligibilitate pentru cele 3 categorii de regiuni)

PIB/cap de locuitor*

■ < 75 % din media UE ■ 75-90 % ■ > 90 %

*index UE-27=100

3 categorii de regiuni

- Regiuni mai puțin dezvoltate
- Regiuni de tranziție
- Regiuni mai dezvoltate

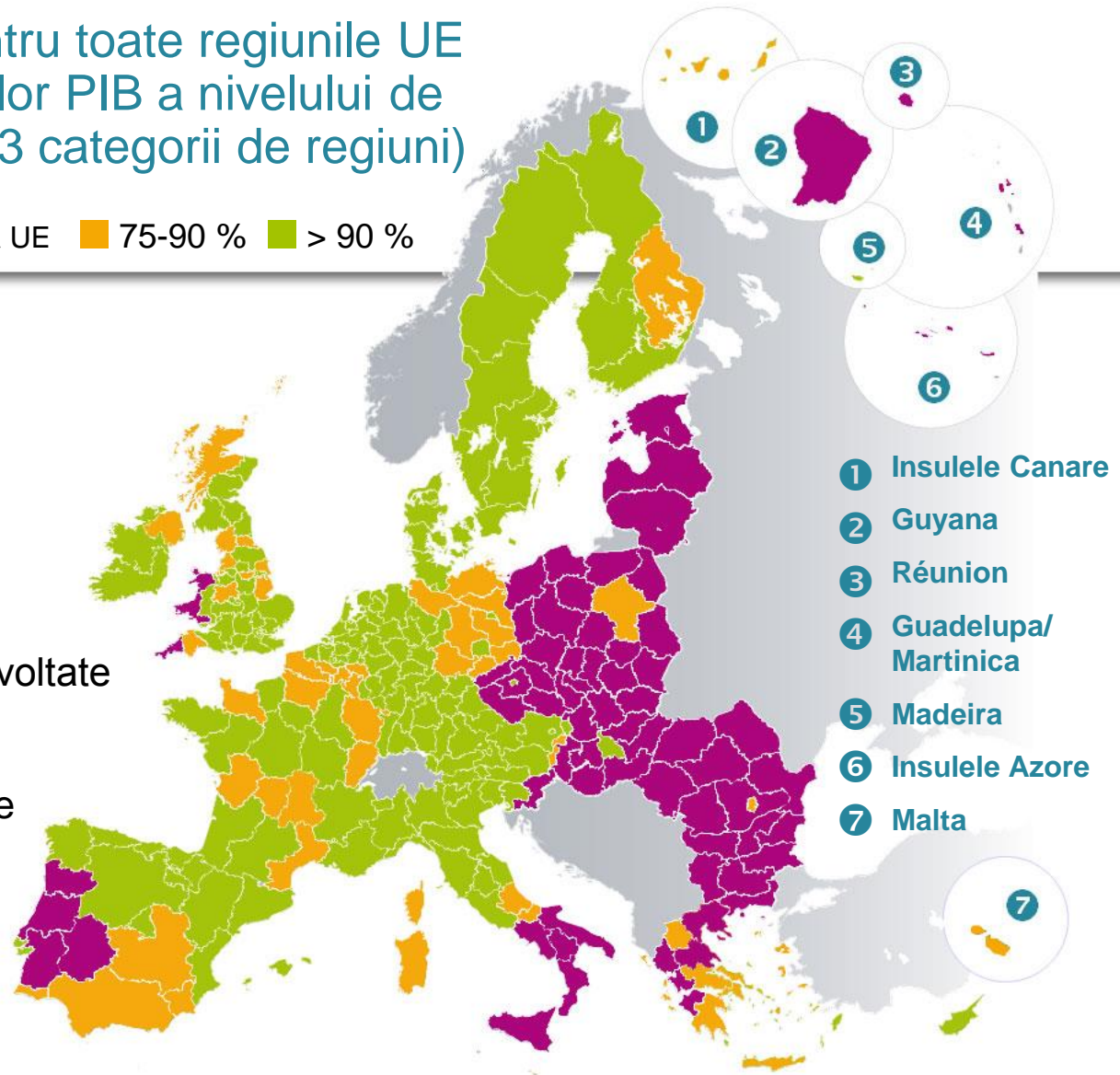

© Asociația EuroGeographics pentru frontiere administrative

Cum vor fi alocate fondurile?

■ Regiuni mai puțin dezvoltate/SM

■ Regiuni de tranziție

■ Regiuni mai dezvoltate

Fondul de coeziune ¹	68.7
Regiuni mai puțin dezvoltate	162.6
Regiuni de tranziție	38.9
Regiuni mai dezvoltate	53.1
Cooperare teritorială europeană	11.7
Regiuni ultraperiferice și zone slab populate	0.9
Total:	336.0

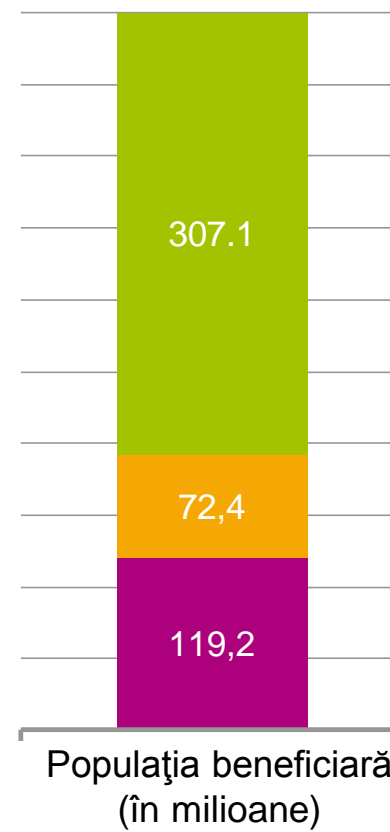
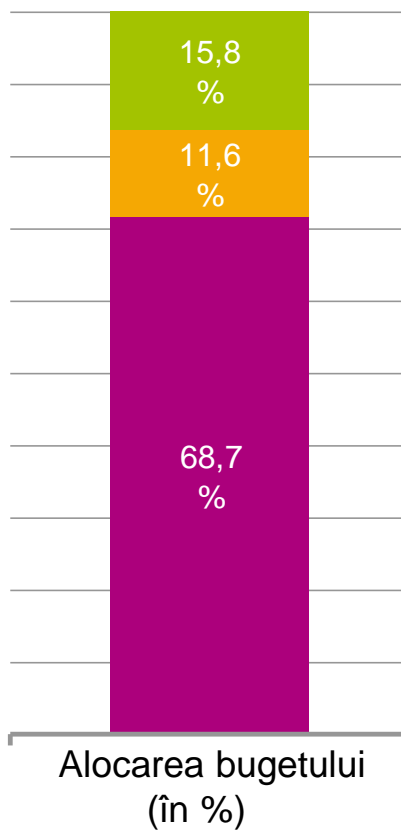

¹ 10 miliarde € din Fondul de coeziune vor fi alocate facilității „Conectarea Europei”

SISTEMATIZARE

1. STRATEGIA EUROPA 2020;
2. BUGETUL UE;
3. CADRU FINANCIAR MULTIANUAL;
4. CADRUL STRATEGIC COMUN + SPECIFIC;
5. ACORDUL DE PARTENERIAT;
6. DOCUMENTUL CADRU DE IMPLEMENTARE A POCU;
7. GHIDURILE SOLICITANTULUI.